www.albayrak-group.com

Albayrak group

İNŞAAT MEKANİK ELEKTRİK ELEKTRONİK BİLİŞİM SİSTEMLERİ SAN. ve TİC. LTD. ŞTİ.

CONSTRUCTION MECHANICAL ELECTRICAL ELECTRONIC IT SYSTEMS

СТРОИТЕЛЬНЫЕ МЕХАНИЧЕСКИЕ ЭЛЕКТРИЧЕСКИЕ ЭЛЕКТРОННЫЕ ИТ-СИСТЕМЫ

Albayrak
group

www.albayrak-group.com

COMPANY PROFILE
Профиль компании

▶ ALBAYRAK GROUP DİFFERENT DİSCİPLİNES OF CIVIL, ELECTRİCAL AND MECHANİCAL ENGİNEERİNG, İNTERNATİONAL STANDARDS, İN ORDER TO PRODUCE SOLUTİONS AND SERVİCES WAS ESTABLİSHED.

GİVE SERVİCE İN A WORLD CLASS BEST QUALİTY WİTH THE MOST APPROPRİATE PRİCES SUPPORT OUR CUSTOMERS AND PROTECT THEİR BENEFİTS BY DİRECTİNG THEM ACCURATELY STAND BEHİND AND TAKE RESPONSİBİLİTY OF ALL THE TASKS İN THE PROJECTS COMPLETED BY ALBAYRAK GROUP CONDUCT BUSİNESS COMPLYİNG WİTH THE İNTERNAL AND EXTERNAL ETHİCAL CODES; LOCAL AND İNTERNATİONAL LAWS AND LEGİSLATİONS PROVİDE EMPLOYMENT BY CREATİNG NEW BUSİNESS AND MAKİNG NEW İNVESTMENTS BE THE MOST TRUSTED, APPRECİATED AND WELL KNOWN TURKİSH ELECTRİCAL CONTRACTİNG COMPANY İN ALL OVER THE WORLD BE THE TOP TURKİSH ELECTRİCAL CONTRACTOR AT HOME AND TO BE İN THE TOP 10 İN EUROPE

▶ АЛБАЙРАК ГРУПП была создана с целью производственных решений гражданских, электрических и механических услуг на уровне международных стандартов.

Предоставляем качественные услуги мирового класса по самым подходящим ценам
Поддерживаем наших клиентов и защищаем их преимущественно точно направляя их.
Группа «Альбайрак» нестЁт ответственность за все задачи выполненные в проектах.
Группа «Альбайрак» обязуется вести бизнес в соответствии с внутренним и внешним этическим кодексом; соблюдать местные и международные законодательства
Обеспечить создание нового бизнеса и новых инвестиций
Станьте самой надежной, уважаемой и известной ТУРЦИЯ ОСНОВАННАЯ МЕП & СТРОИТЕЛЬНАЯ КОМПАНИЯ по всему миру.
Быть топовой ТУРЦИЯ ОСНОВАННАЯ МЕП & СТРОИТЕЛЬНАЯ КОМПАНИЯ на дому и быть в топ-10 в Европе

DESIGN & ESTIMATION

- HE İN-HOUSE DESİGN OFFİCE STRUCTURED WİTH AN ENGİNEERİNG TEAM OF DESİGN ENGİNEERS ASSİSTED BY DESİGNERS, CAPABLE TO DESİGN & DELİVERY ON THE MARKET REQUİREMENTS STRİCTLY ACCORDİNG TO LOCAL REGULATİONS, I.E.C AND OTHER INTERNATİONAL STANDARDS. IT İS EQUİPPED WİTH ALL RECORDS OF TECHNİCAL DOCUMENTS PROVİDED BY PRİNCİPALS AND BY OTHER SUPPLİERS, CATALOGUES, MANUALS PRODUCT QUALİFİCATİON & CONFORMİTY CERTİFİCATES AND COMPLETE LATEST İNTERNATİONAL STANDARDS FOR READY REFERENCE. ALSO REQUİREMENTS OF CUSTOMER'S JUSTİFİCATİONS TOWARDS DESİGN ASPECTS CAN BE FULFİLLED WİTH OUR PRİNCİPAL'S GUİDELİNES OR THROUGH WORKED OUT CALCULATİONS. THE MARKETİNG /SALES, DESİGN OFFİCE, MATERİALS CONTROL AND PRODUCTİON SECTİONS ARE ALL EQUİPPED WİTH THE LATEST AVAİLABLE TECHNOLOGY COMPUTERS AND NETWORKED AT ALL LEVELS TO FACİLİTATE COMMUNİCATİON. THİS İS TO REDUCE TİME AND SPEEDİNG UP OF THE WORK DONE.

- ESTİMATİON İS THE PROCESS OF EXPLAİNİNG İN DETAİL AT EVERY KEY STAGE OF THE PROJECT, FROM EARLY COST STUDİES, THROUGH THE PREPARATİON OF THE ESTİMATE, TO THE CREATİON OF BUDGETS FOR SUCCESSFUL TENDERS. EACH STEP İS İLLUSTRATED WİTH EXAMPLES AND NOTES, AND APPROPRİATE TECHNİCAL DOCUMENTATİON. WİTH OUR WİDE EXPERİENCE İN THE FİELD WE ARE MORE İNTO THE NEW TECHNİQUES OF ESTİMATİON & TENDERİNG AND WİTH THE SİGNİFİCANT DEVELOPMENTS İN CONSTRUCTİON MANAGEMENT, NOTABLY NEW PROCUREMENT METHODS; WE ARE GİVİNG GREATER EMPHASİS ON İNNOVATİON AND PARTNERİNG, A GREATER RELİANCE ON COST PLANNİNG AS A METHODOLOGY, AND NEW DEVELOPMENTS İN BOTH İNDUSTRY AND GOVERNMENTAL REPORTS AND GUİDANCE.

PRODUCTION

- A WELL EQUİPPED PRODUCTİON SHOP İS BUİLT UP WİTHİN HOUSE WİTH STORAGE RACKS. THE PRODUCTİON TEAM COMPRİSES A SUPERVİSOR AND A GROUP OF TEAM LEADERS UNDER WHOM A BATCH OF TRAİNED AND WELL EXPERİENCED TECHNİCİANS PUT THEİR COMBİNED EFFORTS TO BRİNG OUT THE BEST İN QUALİTY PRODUCTS OF VARİOUS L.V SWİTCHGEAR PANELS , CONTROL PANELS ETC. IN ALL ABOVE THREE LEVELS THEİR WORK-İN-PROGRESS İS DOCUMENTED THROUGH AUTO –CONTROL SHEETS. THE FACTORY İS COMPLETELY EQUİPPED WİTH MANUAL BENDİNG MACHİNES, HYDRAULİC BENDİNG. MACHİNES FOR BUS BAR SHİPPİNG , PUNCHİNG MACHİNES FOR DRİLLİNG, SHEARİNG AND BENDİNG MACHİNES FOR FABRİCATİON, BESİDES MİSCELLANEOUS EQUİPMENT ARE CAREFULLY CONTROLLED ON PERİODİCAL BASİS SO AS TO ENSURE A CONSİSTENCY İN THE PERFORMED OPERATİONS (CORRECTİVE AND PREVENTİVEACTİONS ARE RECORDED).

- CRİTİCAL ASSEMBLY TASKS ARE SUBJECT TO A THOROUGH CHECKİNG OF HAND EQUİPMENT. CRİMPİNG, CUTTİNG, STRİPPİNG TOOLS AS WELL AS TORQUE WRENCHES ARE İNTERNALLY VERİFİED WİTH LOGGED RESULTS AND CERTİFİCATİON İS DONE BY AUTHORİZED LABORATORİES İN ADDİTİON TO İNTERNAL CALİBRATİON. AS A PART OF THE EVERYDAY SCHEDULE, PRODUCTİON , MATERİAL , COORDİNATİON AND DESİGN PEOPLE MEET TO DİSCUSS THE PROGRESS OF JOBS AND PLANNİNG FOR NEWS ONES. IN ADDİTİON TO THE ABOVE THE SHOP FLOOR İS UPGRADED TO CONTEMPORARY EQUİPMENT& TOOLS FROM TİME TO TİME TO MEET THE RAPİD GROWİNG TECHNOLOGY.

Albayrak group

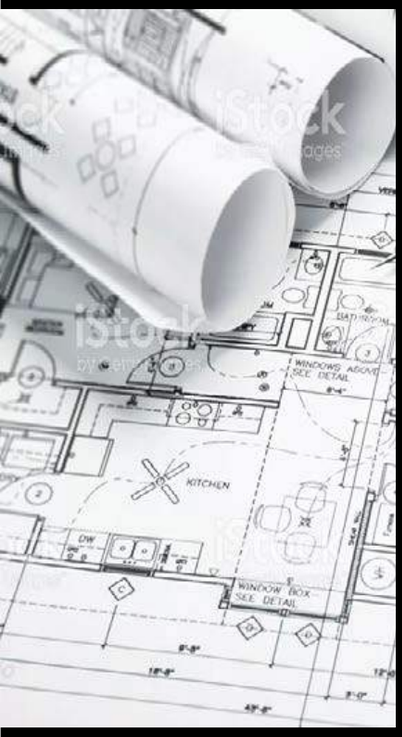

ДИЗАЙН & ОЦЕНКА

- В нашем собственном конструкторском бюро рабоает команда инженеров-проектировщиков при поддержке дизайнеров, способных разрабатывать и поставлять на рынок в соответствии с местными правилами и требованиями I.E.C и другими международными стандартами. Наша группа оснащена всеми записями технической документации, предоставленной заказщиками .Имеются сертификаты соответствия продукции и сертификаты международного стандарта. Кроме того, требования, предъявляемые клиентом в отношении аспектов проектирования, могут быть выполнены в соответствии с рекомендациями нашего принципа или с помощью разработанных расчетов. Отделы маркетинга / продаж, конструкторского бюро, контроля материалов и производства оснащены новейшими компьютерными сетями на всех уровнях, для облегчения связи. Это позволяет сократить время и ускорить проделанную работу.

- Оценка - это процесс подробного объяснения на каждом ключевом этапе проекта, от ранних исследований, затрат, до подготовки сметы, и составления бюджетов для успешных тендеров.

  Каждый шаг иллюстрируется примерами и примечаниями, а также соответствующей технической документацией. Благодаря нашему большому опыту в этой области, мы в большей степени знакомы с новыми методами оценки и проведения тендеров, а также со значительными изменениями в управлении строительством, особенно с новыми методами закупок; мы уделяем больше внимания инновациям и партнерству, больше полагаемся на планирование затрат в качестве методологии и на новые разработки в отраслевых и правительственных отчетах и руководствах.

ПРОИЗВОДСТВО

- Нами построен хорошо оборудованный производственный цех со складскими стеллажами. Производственная команда состоит из супервайзера и группы руководителей, под руководством которых группа обученных и опытных техников прилагает совместные усилия для того, чтобы производить лучшие по качеству продукты из различных 0,4кВ распределительных щитов L.V, панелей управления и т. Д. На всех вышеперечисленных трех уровнях их незавершенное производство документируется с помощью листов автоматического контроля. Фабрика полностью оснащена ручными и гидравлическими станками.Имеются машины для отгрузки шин, штамповочные машины для сверления, ножницы и гибочные машины для изготовления, кроме того, разное оборудование периодически тщательно контролируется для обеспечения согласованности в выполняемых операциях (фиксируются корректирующие и предупреждающие действия).

- Важные сборочные задачи подлежат тщательной проверке ручного оборудования. Имеются инструменты для обжима, резки, зачистки. Динамометрические ключи проходят внутреннюю проверку с зарегистрированными результатами. Сертификация проводится уполномоченными лабораториями в дополнение к внутренней калибровке как часть ежедневного графика. Люди, занимающиеся производством материала, координации и дизайном, встречаются, чтобы обсудить ход работ и планировать новые. В дополнение к вышесказанному, цех периодически обновляется до современного оборудования и инструментов, чтобы соответствовать быстро растущей технологии.

COMPANY VALUES

- **CUSTOMER-FOCUSED APPROACH:** WE DEVELOP SUPERİOR UNDERSTANDİNG OF OUR CUSTOMERS AND THEİR NEEDS.WE CREATE AND DELİVER SOLUTİONS THAT MEET SPECİFİC REQUİREMENTS OF OUR CUSTOMERS.WE DEVELOP CLOSE, MUTUALLY PRODUCTİVE, LONG-TERM RELATİONSHİPS WİTH TRUST AND LOYALTYWİTH OUR CUSTOMERS.

- **LEADERSHIP:** WE ARE ALL LEADERS İN OUR AREA OF RESPONSİBİLİTY, WİTH A DEEP COMMİTMENT TO DELİVER LEADERSHİP RESULTS. WE KNOW CLEARLY OUR VİSİON, OUR RESPONSİBİLİTİES, OUR OBJECTİVES. WE FOCUS OUR RESOURCES TO ACHİEVE LEADERSHİP OBJECTİVES AND STRATEGİES.

- **EMPLOYEE CONTRIBUTION:** WE BELİEVE THAT DOİNG WHAT İS RİGHT FOR THE BUSİNESS WİTH İNTEGRİTY WİLL LEAD TO MUTUAL SUCCESS FOR BOTH THE COMPANY AND THE İNDİVİDUAL. OUR QUEST FOR MUTUAL SUCCESS TİES US TOGETHER. WE KNOW THAT MUTUAL İNTERDEPENDENCY İS A WAY OF LİFE.

- **PROCESS APPROACH:** WE KNOW THE İMPORTANCE OF UNCOVERİNG, MANAGİNG AND İMPROVİNG OUR BUSİNESS PROCESSES WHİCH ARE THE SEQUENCES OF OPERATİONS AND EVENTS THAT CONNECT THE WORK OF ONE FUNCTİON TO ANOTHER. RATHER THAN THİNKİNG OF WHAT GROUP WE ARE WİTH, WE THİNK OF ACTİVİTİES WE ARE PERFORMİNG AND HOW THEY RELATE TO OTHERS İN OUR CORPORATİON. WE ONLY DO WORK AND ONLY ASK FOR WORK THAT ADDS VALUE TO THE BUSİNESS. WE SİMPLİFY, STANDARDİZE AND STREAMLİNE OUR CURRENT WORK WHENEVERPOSSİBLE.

- **SYSTEM APPROACH TO MANAGEMENT:** WE CLEARLY DEFİNE OUR TARGETS, OUR RESOURCES, OUR TECHNOLOGY AND OUR STRATEGİES BEFORE STARTİNG ALL THE WORKS WHİCH ARE FULLY BASED ON CONTRACTUALLY AND SPECİFİCALLY DEFİNED PROJECTS. WE SPEND EFFORTS TO PRESCRİBE THE POTENTİAL RİSKS OF THE EXTERNAL EFFECTS TO KEEP THE PROJECT PARAMETERS WİTHİN THE LİMİTS OF OUR TARGETS.OUR MANAGEMENT SYSTEM İS BASED ON CONTİNUOUS AND/OR FREQUENT CONTROL AND CHECKİNG OF PROJECT PARAMETERS ALONG THE VALUE CHAİN AND ACCORDİNG TO THE CURRENT SİTUATİON TAKE THE.

- **CONTINUOUS IMPROVEMENT:** NECESSARY STEPS TO FULFİLL OUR CONTRACTUAL OBLİGATİONS BUT AT THE SAME TİME KEEP THE PROJECT PARAMETERS WİTHİN LİMİTS OF OUR TARGETS.WE OPERATE AGAİNST CLEARLY ARTİCULATED AND ALİGNED OBJECTİVES AND STRATEGİES

  WE FOLLOW UP VERY CLOSELY THE TECHNİCAL DEVELOPMENTS TAKİNG PLACE İN THE WORLD.WE ENCOURAGE AND EXPECT CONTİNUOUS REVİEW AND EVALUATİON THE WAY WE DO BUSİNESS TO DEVELOP OUR PERFORMANCE.WE STRİVE TO BE THE BEST İN ALL AREAS OF STRATEGİC İMPORTANCE TO THE COMPANY.WE LEARN FROM BOTH OUR SUCCESSES AND OUR FAİLURES.

- **DECISION-MAKING BASED ON DATA:** WE ARE DATA-BASED AND İNTELLECTUALLY HONEST İN ADVOCATİNG PROPOSALS, İNCLUDİNG RECOGNİZİNG RİSKS.WE ENCOURAGE USE OF DATA-BASED DECİSİON SUPPORT TOOLS AND REGULAR RECORD OF DATA TO ENABLE CREATİON OF KNOWLEDGE AND THUS FORM A CONTİNUOUS LEARNİNG ORGANİZATİON.WE KNOW THE İMPORTANCE OF KNOWLEDGE MANAGEMENT; KNOWLEDGE CREATİON, DOCUMENTATİON, VALİDATİON, REFİNİNG AND DİSTRİBUTİON, İN SHORT; KNOWLEDGE CREATİON AND KNOWLEDGE SHARİNG

- **SUPPLIER COOPERATION:** WE BUİLD SUPERİOR RELATİONSHİPS WİTH OUR SUPPLİERS AND CONSULTANTS BASED ON MUTUAL FAİRNESS AND TRUST, THAT REWARD PERFORMANCE, SERVİCE AND LOYALTY

ЦЕННОСТИ КОМПАНИИ

- СИСТЕМНЫЙ ПОДХОД К УПРАВЛЕНИЮ: Мы четко определяем наши цели, наши ресурсы, наши технологии и наши стратегии, прежде чем начинать все работы, которые полностью основаны на контрактных и конкретно определенных проекта.мы прилагаем усилия, чтобы определить потенциальные риски внешних воздействий, чтобы сохранить параметры проекта в рамках наших целей.

- НЕПРЕРЫВНОЕ УЛУЧШЕНИЕ: Наша компания делает необходимые шаги для выполнения наших договорных обязательств, но в то же время держит параметры проекта в рамках наших целей. Мы работаем против четко сформулированных и согласованных целей и стратегий. Мы внимательно следим за техническими разработками, происходящими в мире. Мы поощряем и ожидаем постоянного пересмотра и оценки того, как мы ведем бизнес для развития нашей деятельности. Мы стремимся быть лучшими во всех областях, имеющих стратегическое значение для компании. Мы учимся как на наших успехах, так и на наших неудачах.

- ПРИНЯТИЕ РЕШЕНИЙ НА ОСНОВЕ ДАННЫХ: Мы основаны на данных и интеллектуально честны в защите предложений, включая признание рисков. Мы поощряем использование основанных принятий решений и регулярную запись данных, чтобы обеспечить создание знаний и таким образом, создать организацию непрерывного обучения. Мы знаем важность управления знаниями; короче говоря, создание знаний, документирование, проверка, уточнение и распространение; и обмен знаниями.

- СОТРУДНИЧЕСТВО ПОСТАВЩИКА: Мы строим превосходные отношения с нашими поставщиками и консультантами на основе взаимной справедливости и доверия, которые вознаграждают за эффективность, сервис и лояльность

- Ориентированный на клиента подход: Мы развиваем превосходное понимание наших клиентов и их потребностей. Мы создаем и поставляем решения, отвечающие конкретным требованиям наших клиентов. Мы развиваем тесные, взаимовыгодные, долгосрочные отношения с доверием и лояльностью по отношению к нашим клиентам.

- ЛИДЕРСТВО:Мы все являемся лидерами в нашей сфере ответственности, с глубокой приверженностью достижению лидерских результатов. Мы четко знаем наше видение, наши обязанности, наши цели. Мы направляем наши ресурсы на достижение целей и стратегий руководства.

- ВКЛАД СОТРУДНИКА: Мы считаем, что добросовестное выполнение того, что подходит бизнесу, приведет к взаимному успеху как компании, так и отдельных лиц. Наше стремление к взаимному успеху связывает нас вместе. Мы знаем, что взаимозависимость - это образ жизни.

- ПРОЦЕССНЫЙ ПОДХОД:Мы знаем о важности выявления, управления и улучшения наших бизнес-процессов, представляющих собой последовательность операций и событий, которые связывают работу одной функции с другой. Вместо того, чтобы думать о том, какой группой мы являемся, мы думаем о действиях, которые мы выполняем, и о том, как они связаны с другими в нашей корпорации. Мы только делаем работу и только просим работу, которая добавляет ценность для бизнеса. Мы упрощаем, стандартизируем и оптимизируем нашу текущую работу, когда это возможно.

BUSINESS SEGMENTS / BUILDINGS/INFRASTRUCTURE/INDUSTRY

БИЗНЕС СЕГНЕТЫ/ЗДАНИЯ/ИНФРАСТРУКТУРА/ПРОМЫШЛЕННОСТЬ

TURKEY ISTANBUL AIRPORT
АЭРОПОРТ ТУРЦИИ ИСТАМБУЛ

LV Panel Systems	0,4 кВ Панели
Electromechanical	Электромеханический
Commitment	Обязательство

Albayrak group

www.albayrak-group.com

QATAR DOHA METRO PROJECT

КАТАР ДОХА МЕТРО ПРОЕКТ

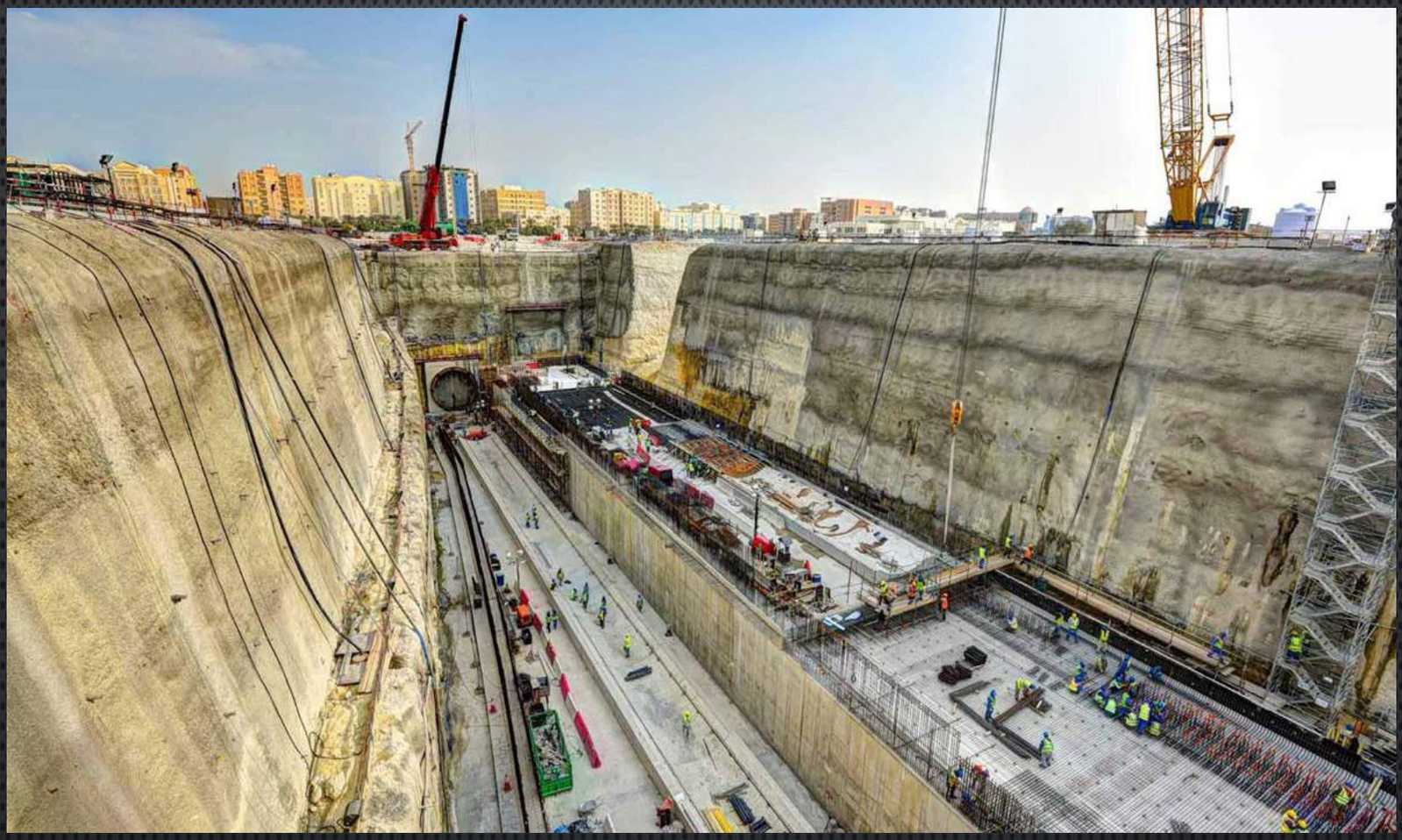

LV Panel Systems | 0,4 кВ Панели
Electromechanical | Электромеханический
Commitment | Обязательство

Albayrak group

www.albayrak-group.com

UKRAINE BORISPOL AIRPORT

УКРАИНА БОРИСПОЛЬСКИЙ АЭРОПОРТ

LV Panel Systems	0,4 кВ Панели
Mechanical Automation Systems	Система автоматизации кондиционирования
Scada Automation Systems	Автоматизированные Системы Скада

Albayrak group

www.albayrak-group.com

TURKEY ISTANBUL ZORLU CENTER

ТУРЦИИ ИСТАМБУЛ ЗОРЛУ ЦЕНТР

LV Panel Systems	0,4 кВ Панели
Mechanical Automation Systems	Система автоматизации кондиционирования
Scada Automation Systems	Автоматизированные Системы Скада

Albayrak group

www.albayrak-group.com

QATAR DOHA BURJ TOWER

КАТАР ДОХА БУРЖ БАШНЯ

LV Panel Systems | 0,4 кВ Панели

Albayrak group

www.albayrak-group.com

QATAR DOHA HAMAD INTERNATIONAL AIRPORT

КАТАР ДОХА ХАМАД МЕЖДУНАРОДНЫЙ АЭРОПОРТ

LV Panel Systems	0,4 кВ Панели
Environmental Lighting Applications	Наружное Освещение
Environmental Warning Applications	Наружная Система Предупреждения

Albayrak group

www.albayrak-group.com

ISTANBUL SHANGRI-LA HOTEL

ИСТАМБУЛ ШХАНГРИ-ЛА ОТЕЛЬ

LV Panel Systems | 0,4 кВ Панели

Albayrak group

www.albayrak-group.com

ASGABAT INSTITUTE OF ECONOMICS AND ADMINISTRATIVE SCIENCES

АСГАБАТСКИЙ ИНСТИТУТ ЭКОНОМИКИ И АДМИНИСТРАТИВНЫХ НАУК

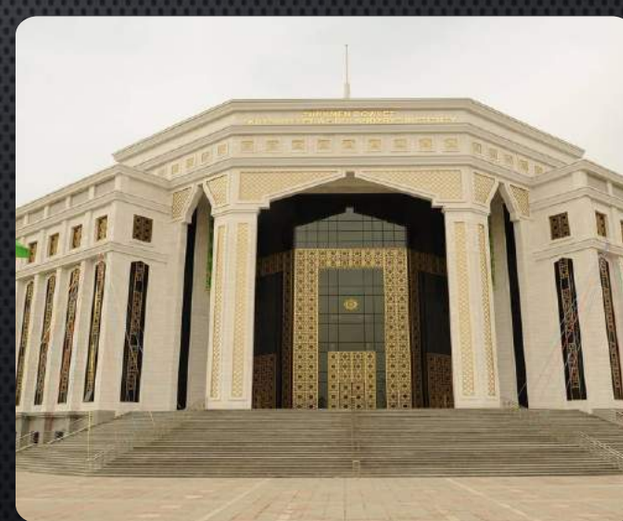

All Mechanical Systems | Механико-монтажные работы
All Electrical Systems | Электромонтажные работы

Albayrak group

www.albayrak-group.com

ASGABAT TRAIN STATION RENOVATION

АШХАБАДСКОГО ПОЕЗДА РЕМОНТ

All Mechanical Systems | Механико-монтажные работы
All Electrical Systems | Электромонтажные работы

Albayrak group

www.albayrak-group.com

ISTANBUL SAPPHIRE RESIDANCE

ИСТАМБУЛ САППХИРЕ РЕСИДАНСЕ

LV Panel Systems | 0,4 кВ Панели

Albayrak group

www.albayrak-group.com

676 BED LEBAP CITY HOSPITAL

676 КРОВАТЬ ЛЕБАП ГОРОДСКАЯ БОЛЬНИЦА

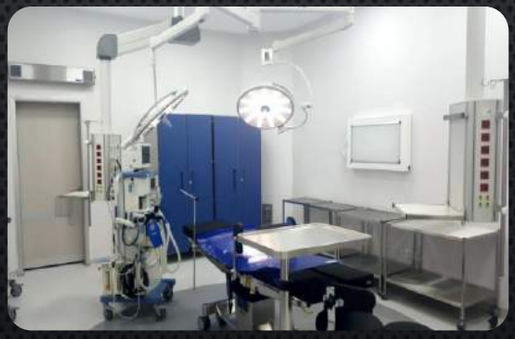

All Mechanical Systems | Механико-монтажные работы
All Electrical Systems | Электромонтажные работы

Albayrak group

www.albayrak-group.com

160 BED LEBAP INFECTION HOSPITAL

160 КРОВАТЬ ЛЕБАП ИНФЕКЦИОННАЯ БОЛЬНИЦА

All Mechanical Systems | Механико-монтажные работы
All Electrical Systems | Электромонтажные работы

Albayrak group

www.albayrak-group.com

TURKMENISTAN BERKARAR HOTEL

Туркменстан Беркарар Отель

All Mechanical Systems	Механико-монтажные работы
Data Network Systems	Системы передачи данных
Closed Circuit Television (CCTV) Systems	Системы охранной камеры (CCTV)
Central Satellite TV (SMATV) Systems	Центральное спутниковое телевидение (SMATV)
Fire Alarm Systems	Пожарной сигнализации
Cinema Applications (2D-5D)	Кинематографические приложения (2D-5D)
Professional Sound and Light Systems	Профессиональные звуковые и световые системы
Card Access Systems	Системы доступа к карточкам
Central Call Systems	Центральные системы вызова
Central Hotel Management Systems	Центральные Системы Управления Отелем
General Voice Evacuation Systems	Общие системы голосовой эвакуации
Digital Conference and Simultaneous Translation Systems	Цифровая конференция и системы синхронного перевода

Albayrak group

www.albayrak-group.com

TURKMENISTAN DENIZ HOTEL

Туркменистан Море Отель

All Mechanical Systems	Механико-монтажные работы
Data Network Systems	Системы передачи данных
Closed Circuit Television (CCTV) Systems	Системы охранной камеры (CCTV)
Central Satellite TV (SMATV) Systems	Центральное спутниковое телевидение (SMATV)
Fire Alarm Systems	Пожарной сигнализации
Cinema Applications (2D-5D)	Кинематографические приложения (2D-5D)
Professional Sound and Light Systems	Профессиональные звуковые и световые системы
Card Access Systems	Системы доступа к карточкам
Central Call Systems	Центральные системы вызова
Central Hotel Management Systems	Центральные Системы Управления Отелем
General Voice Evacuation Systems	Общие системы голосовой эвакуации
Digital Conference and Simultaneous Translation Systems	Цифровая конференция и системы синхронного перевода

Albayrak group

www.albayrak-group.com

TURKMENISTAN NURSERY PROJECT WITH A CAPACITY OF 160 STUDENTS

ТУРКМЕНИСТАН ПРОГРАММА ПИТАНИЯ С ОБЪЕМОМ 160 СТУДЕНТОВ

All Mechanical Systems	Механико-монтажные работы
Data Network Systems	Системы передачи данных
Closed Circuit Television (CCTV) Systems	Системы охранной камеры (CCTV)
Central Satellite TV (SMATV) Systems	Центральное спутниковое телевидение (SMATV)
Fire Alarm Systems	Системы пожарной сигнализации
Computer Laborotory Systems	Компьютерные Лабораторные Системы

Albayrak group

www.albayrak-group.com

2 PIECES SHOPPING MALL PROJECT IN TURKMENISTAN

2 ТОРГОВЙХ ЦЕНТРА В ТУРКМЕНИСТАНЕ

All Mechanical Systems	Механико-монтажные работы
Data Network Systems	Системы передачи данных
Closed Circuit Television (CCTV) Systems	Системы охранной камеры (CCTV)
Central Satellite TV (SMATV) Systems	Центральное спутниковое телевидение (SMATV)
Fire Alarm Systems	Системы пожарной сигнализации
Central Phone Systems	Центральные телефонные системы

Albayrak group

www.albayrak-group.com

30 VILLAS PROJECT IN TURKMENISTAN

30 ВИЛЛА ПРОЕКТ В ТУРКМЕНИСТАН

Data Network Systems	Системы передачи данных
Closed Circuit Television (CCTV) Systems	Системы охранной камеры (CCTV)
Central Satellite TV (SMATV) Systems	Центральное спутниковое телевидение (SMATV)
Fire Alarm Systems	Пожарной сигнализации
Lighting Systems	Системы освещения

Albayrak group

www.albayrak-group.com

3 PIECES 144 FLATS HOUSING PROJECT IN TURKMENISTAN

3 ЧАСТИ 144 ЖИЛОЙ ПРОЕКТ В ТУРКМЕНИСТАНЕ

Data Network Systems	Системы передачи данных
Closed Circuit Television (CCTV) Systems	Системы охранной камеры (CCTV)
Central Satellite TV (SMATV) Systems	Центральное спутниковое телевидение (SMATV)
Fire Alarm Systems	Пожарной сигнализации
Lighting Systems	Системы освещения

Albayrak group

www.albayrak-group.com

TURKMENISTAN DASOGUZ MOSQUE PROJECT

МЕЧЕТЬ ПРОЕКТ В ДАШОГУЗ

Data Network Systems	Системы передачи данных
Closed Circuit Television (CCTV) Systems	Системы охранной камеры (CCTV)
Central Satellite TV (SMATV) Systems	Центральное спутниковое телевидение (SMATV)
Fire Alarm Systems	Пожарной сигнализации
Lighting Systems	Системы освещения

Albayrak group

www.albayrak-group.com

3 PIECES 216 FLATS HOUSING PROJECT IN TURKMENISTAN

3 ЧАСТИ 216 ЖИЛОЙ ПРОЕКТ В ТУРКМЕНИСТАНЕ

Data Network Systems	Системы передачи данных
Closed Circuit Television (CCTV) Systems	Системы охранной камеры (CCTV)
Central Satellite TV (SMATV) Systems	Центральное спутниковое телевидение (SMATV)
Fire Alarm Systems	Пожарной сигнализации
Lighting Systems	Системы освещения

Albayrak group

www.albayrak-group.com

TURKMENISTAN SCHOOL PROJECT WITH CAPACITY OF 600 STUDENTS

ПРОЕКТ ШКОЛЫ ТУРКМЕНИСТАНА С МОЩНОСТЬЮ 600 СТУДЕНТОВ

Data Network Systems	Системы передачи данных
Closed Circuit Television (CCTV) Systems	Системы охранной камеры (CCTV)
Central Satellite TV (SMATV) Systems	Центральное спутниковое телевидение (SMATV)
Fire Alarm Systems	Пожарной сигнализации
General Voice Evacuation Systems	Компьютерные Лабораторные Системы
Central Clock Systems	Центральная система часов
Interactive SMART Board Systems	Интерактивные системы SMART Board
Computer Laboratory Systems	Компьютерные Лабораторные Системы
Lingafon Laboratory Systems	Лингафон Лабораторные Системы

Albayrak group

www.albayrak-group.com

TURKMENISTAN GAMI HOTEL
ТУРКМЕНИСТАН ГАМИ ОТЕЛЬ

All Mechanical Systems	Механико-монтажные работы
Data Network Systems	Системы передачи данных
Closed Circuit Television (CCTV) Systems	Системы охранной камеры (CCTV)
Central Satellite TV (SMATV) Systems	Центральное спутниковое телевидение (SMATV)
Fire Alarm Systems	Пожарной сигнализации
Cinema Applications (2D-5D)	Кинематографические приложения (2D-5D)
Professional Sound and Light Systems	Профессиональные звуковые и световые системы
Card Access Systems	Системы доступа к карточкам
Central Call Systems	Центральные системы вызова
Central Hotel Management Systems	Центральные Системы Управления Отелем
General Voice Evacuation Systems	Общие системы голосовой эвакуации
Digital Conference and Simultaneous Translation Systems	Цифровая конференция и системы синхронного перевода

Albayrak group

www.albayrak-group.com

OFFICE OF THE UNITED NATIONS TURKMENISTAN

УПРАВЛЕНИЕ ОРГАНИЗАЦИИ ОБЪЕДИНЕННЫХ НАЦИЙ ТУРКМЕНИСТАНА

Data Network Systems	Системы передачи данных
Closed Circuit Television (CCTV) Systems	Системы охранной камеры (CCTV)
Central Satellite TV (SMATV) Systems	Центральное спутниковое телевидение (SMATV)
Fire Alarm Systems	Пожарной сигнализации
LV Panel Systems	0,4 кВ панели
Professional Sound and Light Systems	Профессиональные звуковые и световые системы
Card Access Systems	Системы доступа к карточкам
Central Call Systems	Центральные системы вызова
Central Hotel Management Systems	Центральные Системы Управления Отелем
General Voice Evacuation Systems	Общие системы голосовой эвакуации
Digital Conference and Simultaneous Translation Systems	Цифровая конференция и системы синхронного перевода

Albayrak group

www.albayrak-group.com

160 BED LEBAP INFECTION HOSPITAL

160 КРОВАТЬ ЛЕБАП ИНФЕКЦИОННАЯ БОЛЬНИЦА

All Mechanical Systems | Механико-монтажные работы
All Electrical Systems | Электромонтажные работы

Albayrak group

www.albayrak-group.com

ISTANBUL HOUSING PROJECT
ИСТАМБУЛ ЖИЛИЩНЫЙ ПРОЕКТ

Fire Alarm Systems	Пожарной сигнализации
LV Panel Systems	0,4 кВ панели
Lighting Systems	Системы освещения

Albayrak group

www.albayrak-group.com

GREENHOUSE APPLICATIONS
ПРИМЕНЕНИЯ ТЕПЛИЦЫ

GREENHOUSE APPLICATIONS
ПРИМЕНЕНИЯ ТЕПЛИЦЫ

GREENHOUSE APPLICATIONS
ПРИМЕНЕНИЯ ТЕПЛИЦЫ

GREENHOUSE APPLICATIONS
ПРИМЕНЕНИЯ ТЕПЛИЦЫ

REFERENCE IMAGES
СПРАВОЧНЫЕ ИЗОБРАЖЕНИЯ

REFERENCE IMAGES
СПРАВОЧНЫЕ ИЗОБРАЖЕНИЯ

REFERENCE IMAGES
СПРАВОЧНЫЕ ИЗОБРАЖЕНИЯ

REFERENCES
РЕКОМЕНДАЦИИ

	Projenin Adı	İşveren	Ülke / Şehir	Başlama Tarihi	Bitiş Tarihi	Toplam Kapalı İnşaat Alanı	Arazi Alanı
1	Şeker Oteller Zinciri Renevasyonları	Şeker Holding	Türkiye / Antalya	Aralık 2005	Haziran 2006	20.546,00 m²	19.500,00 m²
2	Mashattan Rezidans Konutları	Taşyapı İnşaat	Türkiye / İstanbul	Ağustos 2007	Şubat 2008	140.000,00 m²	30.000,00 m²
3	Hyatt Regency Otel	Enka İnşaat	Tacikistan / Duşanbe	Şubat 2008	Ekim 2008	70.000,00 m²	20.000,00 m²
4	12 Katlı Konut Projesi	Türkmenistan Ticaret ve Girişimciler Birliği Bakanlığı	Türkmenistan - Aşkabat	Mayıs 2007	Aralık 2008	14.795,73 m²	14.200,00 m²
5	Aşkabat Tren Garı Renovasyon Projesi	Türkmenistan Demiryolları Bakanlığı	Türkmenistan - Aşkabat	Kasım 2007	Şubat 2009	10.848,62 m²	35.800,00 m²
6	Türkmenbaşı Banka Şubesi	Türkmenistan'ın "Türkmenbaşı" Devlet Ticaret Bankası	Türkmenistan - Türkmenbaşı	Mart 2008	Ekim 2009	4.471,90 m²	10.600,00 m²
7	4 Katlı, 4 Adet Konut Projesi	Türkmenistan Demiryolları Bakanlığı	Türkmenistan - Aşkabat	Eylül 2007	Aralık 2009	18.576,47 m²	31.900,00 m²
8	Awaza Rehabilitasyon Merkezi	Türkmenistan Sendikalar Birliği Milli Merkezi	Türkmenistan - Türkmenbaşı	Mart 2008	Mayıs 2010	19.453,42 m²	73.000,00 m²
9	12 Katlı Konut Projesi	Türkmen-Türk Ticaret Anonim Bankası	Türkmenistan - Aşkabat	Mayıs 2008	Mayıs 2010	23.988,00 m²	19.600,00 m²
10	5 Katlı, 2 Adet Konut Projesi	Türkmenistan Başsavcılığı	Türkmenistan - Aşkabat	Kasım 2009	Mart 2011	11.728,95 m²	19.500,00 m²
11	Narhoz İktisadi ve İdari Bilimler Enstitüsü	Türkmenistan Merkez Bankası	Türkmenistan - Aşkabat	Eylül 2009	Ağustos 2011	12.6116,05 m²	280.000,00 m²
12	Deniz Otel Projesi - 5 yıldızlı	Türkmenistan Deniz ve Nehir Ulaştırma Devlet Kurumu	Türkmenistan - Türkmenbaşı - Awaza	Mart 2011	Haziran 2013	35.036,00 m²	67.500,00 m²
13	Berkarar Otel Projesi - 5 yıldızlı	Türkmenistan Meclisi	Türkmenistan - Türkmenbaşı - Awaza	Nisan 2011	Ekim 2013	70.305,00 m²	101.725,00 m²
14	Su Arıtma Tesisi (150.000 m³/gün)	Türkmenistan Hakimliği	Türkmenistan - Aşkabat - Derweze	Nisan 2012	Nisan 2013	12.500,00 m²	20.000,00 m²
15	Dasoğuz Havaalanı Projesi	Türkmen Havayolları	Türkmenistan - Daşoğuz - Merkez	Nisan 2012	Nisan 2013	22.200,00 m²	350.000,00 m²

REFERENCES
РЕКОМЕНДАЦИИ

	Projenin Adı	İşveren	Ülke / Şehir	Başlama Tarihi	Bitiş Tarihi	Toplam Kapalı İnşaat Alanı	Arazi Alanı
16	At Çiftliği Projesi	Türkmenistan At Bakanlığı	Türkmenistan - Aşkabat - Göktepe	Nisan 2014	Nisan 2016	82.500,00 m²	1.050.000,00 m²
17	Çocuklar Otomobil Eğitim Merkezi	Türkmenistan Savunma Bakanlığı	Türkmenistan - Aşkabat - Çoğanlı	Nisan 2015	Ağustos 2015	4.500,00 m²	46.870,00 m²
18	Askeri Sınır Koruma İdaresi	Türkmenistan Savunma Bakanlığı	Türkmenistan - Aşkabat - Merkez	Nisan 2013	Kasım 2015	4.000,00 m²	26.130,00 m²
19	Polis Merkezi	Türkmenistan Savunma Bakanlığı	Türkmenistan - Aşkabat - Merkez	Nisan 2013	Kasım 2015	4.700,00 m²	22.050,00 m²
20	12 Katlı Konut Projesi	Türkmenistan Medeniyet Bakanlığı	Türkmenistan - Aşkabat - Merkez	Nisan 2013	Kasım 2015	18.636,00 m²	8.740,00 m²
21	Merkez İdare Binası	Türkmenistan Savunma Bakanlığı	Türkmenistan - Aşkabat - Merkez	Haziran 2014	Mayıs 2016	26.000,00 m²	4.510,00 m²
22	Abadan Halı Fabrikası	Türkmenistanın Telekeciler Birleşmesi	Türkmenistan - Aşkabat - Abadan	Haziran 2014	Şubat 2016	52.000,00 m²	135.150,00 m²
23	12 Katlı Konut Projesi	Türkmenistanın Telekeciler Birleşmesi	Türkmenistan - Aşkabat - Merkez	Haziran 2015	Ekim 2016	24.700,00 m²	9.500,00 m²
24	12 Katlı Konut Projesi	Türkmenistanın Neşriyat Bakanlığı	Türkmenistan - Aşkabat - Merkez	Haziran 2015	Ekim 2016	24.700,00 m²	9.500,00 m²
25	Jemagat Üniversitesi	Türkmenistanın Jemagat Bakanlığı	Türkmenistan - Aşkabat - Abadan	Mart 2015	Eylül 2017	100.000,00 m²	260.850,00 m²
26	15. Etap Konut, Villa ve AVM Projesi	Türkmenistanın Telekeciler Birleşmesi	Türkmenistan - Aşkabat - Merkez	Aralık 2015	Ekim 2017	100.000,00 m²	260.850,00 m²

Albayrak
group

www.albayrak-group.com

www.albayrak-group.com

Albayrak group

MAIN OFFICE& FACTORY Главный офис и фабрика

ALBAYRAK GROUP İNŞAAT MEKANİK ELEKTRİK
ELEKTRONİK BİLİŞİM SİSTEMLERİ SAN. VE TİC. LTD. ŞTİ.

EYÜP SULTAN MAH. MEHMETAKİF CD. YADİGAR SOK.
B BLOK NO:32/33 SANCAKTEPE - İSTANBUL / TÜRKİYE

+90 216 311 01 51
+90 216 311 01 50

info@albayrak-group.com
www.albayrakgroup.com

QATAR OFFICE& FACTORY
(SISTER COMPANY OF ALBAYRAK)
Катарский офис и фабрика
(Сестринская Компания Албайрака)

ENTEQ DOHA ENERGY TECHNOLOGIES
TRADING & CONTRACTING WLL.

BARWA VILLAGE BUILDING NO:5 SHOP NO:45 / WAKRA

+974 44785200
P.O. BOX 80532

info@dohaenergy.qa
www.enteq.com